

KARTA KATALOGOWA OPRAWY OŚWIETLENIOWEJ NA SŁUP OGRODZENIOWY

80x80mm lub 100x100mm

FENCELAMP MODERN TOP/M/01/09/20/LED



FenceLamp
Quality

Dane techniczne aktualne na dzień 15.12.2020

Producent: F.H.U. Promeb
Krzysztof Poliński
876-193-96-57

Linia: - FenceLamp

Model: - TOP

Typ: - Modern

Oprawa oświetleniowa na słup ogrodzeniowy
80x80mm lub 100x100mm

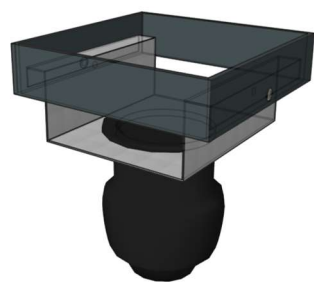

Dane techniczne:

- Gwint żarówki E 27;
- Wymagany typ żarówki - LED;
- Maksymalna moc żarówki – 16 W;
- Kąt świecenia – 360⁰
- Napięcie wejściowe – 220-240V AC
50/60Hz;
- Wysokość oprawy na słupie – wymiar o
który należy obciąć słup, żeby zachować
wymiar pozostałych w ogrodzeniu- 45mm;
- Całkowita wysokość oprawy - 165 mm ;
- Kolor klosza – mleczny;
- Kolor obudowy – RAL podany przez
klienta;
- Daszek – koperta stalowa niska;
- Sposób montażu – przykręcana za
pomocą wkrętów;
- Klasa odporności : IP44



DEKLARACJA ZGODNOŚCI

Nr 001/GR/TOP/12/2020

Niniejsza deklaracja zgodności wydana zostaje na wyłączną odpowiedzialność producenta.

Producent wyrobu:

F.H.U. PROMEB Krzysztof Poliński

Ul. Śniadeckich 1/98, 86-300 Grudziądz

DEKLARUJE ŻE WYRÓB:

OPRAWA OŚWIETLENIOWA NA SŁUP OGRODZENIOWY 80X80MM,

FenceLamp TOP:

- - MODERN – TOP/M/01/09/20/LED, MODERN XXL – TOP/M/XXL/01/09/20/LED;
- - CLASIC – TOP/C/01/09/20/LED, CLASIC XXL – TOP/C/XXL/01/09/20/LED;
- - RETRO – TOP/R/01/09/20/LED, RETRO XXL – TOP/R/XXL/01/09/20/LED;

OPRAWA OŚWIETLENIOWA NA SŁUP OGRODZENIOWY 100X100MM,

FenceLamp TOP:

- - MODERN – TOP/M/01/09/20/LED, MODERN XXL – TOP/M/XXL/01/09/20/LED;
- - CLASIC – TOP/C/01/09/20/LED, CLASIC XXL – TOP/C/XXL/01/09/20/LED;
- - RETRO – TOP/R/01/09/20/LED, RETRO XXL – TOP/R/XXL/01/09/20/LED;

O parametrach znamionowych:

Napięcie wejściowe 220-240V, AC 50/60 Hz, Gwint E27, Wymagany typ żarówki LED, Maksymalna moc żarówki 16W, Kąt świecenia 360°, Klasa odporności IP 44;

Jest zgodny z postanowieniami poniższych dyrektyw Parlamentu Europejskiego i Rady:
(ze wszystkimi późniejszymi zmianami i uzupełnieniami)

Dyrektywa LDV 2014/35/UE

Dyrektywa EMC 2014/30/UE

Dyrektywa 2009/125/WE

Oraz spełniają wymagania niżej wymienionych norm zharmonizowanych:

PN-IEC 598-2-1:1994+Ap1:2000

PN-EN 60598-1:2015-04+A1:2018-04

Krzysztof Poliński

Właściciel

Grudziądz 18.12.2020r.
(data i miejsce wydania)

F.H.U. PROMEB Krzysztof Poliński
ul. Śniadeckich 1/98, 86-300 Grudziądz
NIP 876-193-96-57, REGON 340755063
tel. 790 733 838, promeb.projekty@op.pl



FenceLamp
TOPowe LAMPy